

## 2023년도 중소기업기술혁신개발사업 시행계획 공고

『2023년도 중소기업기술혁신개발사업』 시행계획을 다음과 같이 공고 하오니, 동 사업에 참여하고자 하는 중소기업은 아래의 사업안내에 따라 신청하시기 바랍니다.

2022년 12월 30일  
중소벤처기업부 장관

### - 주의 사항 -

1. 내역사업별 신청·접수 시기가 아래와 같이 상이하오니 반드시 확인하여 주시기 바랍니다.

| 내역사업    | 세부과제   | 공고       | 신청·접수                | 선정평가 | 협약 |
|---------|--------|----------|----------------------|------|----|
| 수출지향형   | 강소/성장  | '22년 12월 | '23년 1월 16일 ~ 1월 30일 | 2~3월 | 4월 |
|         |        |          | '23년 4월 10일 ~ 4월 28일 | 5~6월 | 7월 |
| 시장확대형   | 민간투자   |          | 별도 공고 예정             |      |    |
|         | 후불형    |          | '23년 4월 10일 ~ 4월 28일 | 5~6월 | 7월 |
| 시장대응형   | 일반/재도약 |          | '23년 1월 16일 ~ 1월 30일 | 2~3월 | 4월 |
|         |        |          | '23년 4월 10일 ~ 4월 28일 | 5~6월 | 7월 |
| 강소기업100 |        |          | '23년 1월 16일 ~ 1월 30일 | 2~3월 | 4월 |
| 소부장전략   |        |          | '23년 1월 16일 ~ 1월 30일 | 2~3월 | 4월 |
| 소부장일반   | 일반/재도약 |          | '23년 1월 16일 ~ 1월 30일 | 2~3월 | 4월 |
|         |        |          | '23년 4월 10일 ~ 4월 28일 | 5~6월 | 7월 |

※ 시장확대형 민간투자연계과제는 별도의 세부공고를 통해 신청·접수 예정

2. 시장확대형, 시장대응형, 소부장전략 및 소부장일반과제의 지원분야 및 품목은 추후 별도 안내할 예정입니다.
3. 신청자격 서류, 가점 증빙 서류 등 신청 서류 일체는 추가(수정)제출이 불가 하오니, 내역사업별 신청 서류를 반드시 확인하여 주시기 바랍니다.

# 1. 주요변경 또는 개선사항

| 구 분          | 시행 계획 변경 사항  |   |         |      |                                  |      |  |        |                   |       |  |          |                        |       |  |       |  |   |                  |   |      |  |      |   |     |                                     |       |   |          |    |       |    |       |    |
|--------------|--|---|---------|------|----------------------------------|------|--|--------|-------------------|-------|--|----------|------------------------|-------|--|-------|--|---|------------------|---|------|--|------|---|-----|-------------------------------------|-------|---|----------|----|-------|----|-------|----|
|              | '22년도  | '23년도   |         |      |                                  |      |  |        |                   |       |  |          |                        |       |  |       |  |   |                  |   |      |  |      |   |     |                                     |       |   |          |    |       |    |       |    |
| 지원분야<br>(품목) | <ul style="list-style-type: none"> <li>중소기업기술로드맵 기반의 중소기업 적합 지원분야(품목) 적용</li> </ul> <table border="1"> <thead> <tr> <th>구분</th> <th>분야 및 품목</th> </tr> </thead> <tbody> <tr> <td>소·부장</td> <td>9대분야, 104개 품목</td> </tr> <tr> <td>4IR</td> <td>23대 분야, 178개 품목</td> </tr> <tr> <td>비대면서비스</td> <td>5대 분야</td> </tr> <tr> <td>BIG3</td> <td>BIG3 중점분야 등</td> </tr> <tr> <td>녹색전환</td> <td>녹색기술 쏠분야</td> </tr> <tr> <td>디지털융합</td> <td>디지털기술 10대 분야</td> </tr> <tr> <td>후불형</td> <td>쏠 분야</td> </tr> <tr> <td>시장대응형</td> <td>4IR, 중소기업 성장기반분야</td> </tr> </tbody> </table>  | 구분  | 분야 및 품목 | 소·부장 | 9대분야, 104개 품목                    | 4IR  | 23대 분야, 178개 품목  | 비대면서비스 | 5대 분야             | BIG3  | BIG3 중점분야 등  | 녹색전환     | 녹색기술 쏠분야               | 디지털융합 | 디지털기술 10대 분야                           | 후불형   | 쏠 분야   | 시장대응형   | 4IR, 중소기업 성장기반분야 | <ul style="list-style-type: none"> <li>중소기업 적합 유망분야(품목) 도출을 통한 중소기업기술로드맵 전면 개편</li> </ul> <table border="1"> <thead> <tr> <th>구분</th> <th>분야 및 품목</th> </tr> </thead> <tbody> <tr> <td>소·부장</td> <td>9대분야, 113개 품목</td> </tr> </tbody> </table> <p style="text-align: center;"><b>23년 지원분야 및 품목은 별도 안내 예정</b></p> | 구분   | 분야 및 품목  | 소·부장 | 9대분야, 113개 품목   |     |                                     |       |   |          |    |       |    |       |    |
|              | 구분   | 분야 및 품목   |         |      |                                  |      |  |        |                   |       |  |          |                        |       |  |       |  |   |                  |   |      |  |      |   |     |                                     |       |   |          |    |       |    |       |    |
| 소·부장         | 9대분야, 104개 품목  |   |         |      |                                  |      |  |        |                   |       |  |          |                        |       |  |       |  |   |                  |   |      |  |      |   |     |                                     |       |   |          |    |       |    |       |    |
| 4IR          | 23대 분야, 178개 품목  |   |         |      |                                  |      |  |        |                   |       |  |          |                        |       |  |       |  |   |                  |   |      |  |      |   |     |                                     |       |   |          |    |       |    |       |    |
| 비대면서비스       | 5대 분야  |   |         |      |                                  |      |  |        |                   |       |  |          |                        |       |  |       |  |   |                  |   |      |  |      |   |     |                                     |       |   |          |    |       |    |       |    |
| BIG3         | BIG3 중점분야 등  |   |         |      |                                  |      |  |        |                   |       |  |          |                        |       |  |       |  |   |                  |   |      |  |      |   |     |                                     |       |   |          |    |       |    |       |    |
| 녹색전환         | 녹색기술 쏠분야   |   |         |      |                                  |      |  |        |                   |       |  |          |                        |       |  |       |  |   |                  |   |      |  |      |   |     |                                     |       |   |          |    |       |    |       |    |
| 디지털융합        | 디지털기술 10대 분야   |   |         |      |                                  |      |  |        |                   |       |  |          |                        |       |  |       |  |   |                  |   |      |  |      |   |     |                                     |       |   |          |    |       |    |       |    |
| 후불형          | 쏠 분야   |   |         |      |                                  |      |  |        |                   |       |  |          |                        |       |  |       |  |   |                  |   |      |  |      |   |     |                                     |       |   |          |    |       |    |       |    |
| 시장대응형        | 4IR, 중소기업 성장기반분야   |   |         |      |                                  |      |  |        |                   |       |  |          |                        |       |  |       |  |   |                  |   |      |  |      |   |     |                                     |       |   |          |    |       |    |       |    |
| 구분           | 분야 및 품목  |   |         |      |                                  |      |  |        |                   |       |  |          |                        |       |  |       |  |   |                  |   |      |  |      |   |     |                                     |       |   |          |    |       |    |       |    |
| 소·부장         | 9대분야, 113개 품목  |   |         |      |                                  |      |  |        |                   |       |  |          |                        |       |  |       |  |   |                  |   |      |  |      |   |     |                                     |       |   |          |    |       |    |       |    |
| 지원자격         | <table border="1"> <thead> <tr> <th>구분</th> <th>분야 및 품목</th> </tr> </thead> <tbody> <tr> <td>수출지향</td> <td>매출액 100억원 이상, 수출액 500만불 이상인 중소기업</td> </tr> <tr> <td>민간투자</td> <td>(일반투자) 5억원 이상 민간투자를 받은 중소기업<br/>(스케일업 팁스) 운영사 先투자 후, 추천 받은 기업</td> </tr> <tr> <td>후불형</td> <td>매출액 20억원 이상인 중소기업</td> </tr> <tr> <td>시장대응형</td> <td>(일반) 매출액 20억원 이상인 중소기업 (재도약) 업력 7년 초과, 매출액 20억 미만 중소기업</td> </tr> <tr> <td>강소기업 100</td> <td>강소기업100+ 선정기업(19~21선정)</td> </tr> <tr> <td>소부장전략</td> <td>매출액 20억원 이상인 기업 중 소부장 전문기업 확인서 보유 중소기업</td> </tr> <tr> <td>소부장일반</td> <td>(일반) 매출액 20억원 이상인 중소기업 (재도약) 업력 7년 초과, 매출액 20억 미만 중소기업</td> </tr> </tbody> </table> | 구분  | 분야 및 품목 | 수출지향 | 매출액 100억원 이상, 수출액 500만불 이상인 중소기업 | 민간투자 | (일반투자) 5억원 이상 민간투자를 받은 중소기업<br>(스케일업 팁스) 운영사 先투자 후, 추천 받은 기업 | 후불형    | 매출액 20억원 이상인 중소기업 | 시장대응형 | (일반) 매출액 20억원 이상인 중소기업 (재도약) 업력 7년 초과, 매출액 20억 미만 중소기업 | 강소기업 100 | 강소기업100+ 선정기업(19~21선정) | 소부장전략 | 매출액 20억원 이상인 기업 중 소부장 전문기업 확인서 보유 중소기업 | 소부장일반 | (일반) 매출액 20억원 이상인 중소기업 (재도약) 업력 7년 초과, 매출액 20억 미만 중소기업 | <table border="1"> <thead> <tr> <th>구분</th> <th>분야 및 품목</th> </tr> </thead> <tbody> <tr> <td>수출지향</td> <td>(수출강소) 매출액 100억원 이상, 수출액 500만불 이상인 중소기업 (수출성장) 매출액 50억원 이상, 수출액 100만불 이상인 중소기업</td> </tr> <tr> <td>민간투자</td> <td>(일반투자) 5억원 이상 민간투자를 받은 중소기업 (스케일업 팁스) 운영사 先투자 후, 추천 받은 기업</td> </tr> <tr> <td>후불형</td> <td>매출액 20억원 이상인 기업 중 도전적 목표를 제시하는 중소기업</td> </tr> <tr> <td>시장대응형</td> <td>(일반) 매출액 20억원 이상인 중소기업 (재도약) 업력 7년 초과, 매출액 20억 미만 중소기업 (서비스) 서비스업을 영위하는 중소기업 (원전) 매출액 20억원 이상인 중소기업</td> </tr> <tr> <td>강소기업 100</td> <td>좌동</td> </tr> <tr> <td>소부장전략</td> <td>좌동</td> </tr> <tr> <td>소부장일반</td> <td>좌동</td> </tr> </tbody> </table> | 구분               | 분야 및 품목   | 수출지향 | (수출강소) 매출액 100억원 이상, 수출액 500만불 이상인 중소기업 (수출성장) 매출액 50억원 이상, 수출액 100만불 이상인 중소기업 | 민간투자 | (일반투자) 5억원 이상 민간투자를 받은 중소기업 (스케일업 팁스) 운영사 先투자 후, 추천 받은 기업 | 후불형 | 매출액 20억원 이상인 기업 중 도전적 목표를 제시하는 중소기업 | 시장대응형 | (일반) 매출액 20억원 이상인 중소기업 (재도약) 업력 7년 초과, 매출액 20억 미만 중소기업 (서비스) 서비스업을 영위하는 중소기업 (원전) 매출액 20억원 이상인 중소기업 | 강소기업 100 | 좌동 | 소부장전략 | 좌동 | 소부장일반 | 좌동 |
|              | 구분   | 분야 및 품목   |         |      |                                  |      |  |        |                   |       |  |          |                        |       |  |       |  |   |                  |   |      |  |      |   |     |                                     |       |   |          |    |       |    |       |    |
| 수출지향         | 매출액 100억원 이상, 수출액 500만불 이상인 중소기업   |   |         |      |                                  |      |  |        |                   |       |  |          |                        |       |  |       |  |   |                  |   |      |  |      |   |     |                                     |       |   |          |    |       |    |       |    |
| 민간투자         | (일반투자) 5억원 이상 민간투자를 받은 중소기업<br>(스케일업 팁스) 운영사 先투자 후, 추천 받은 기업   |   |         |      |                                  |      |  |        |                   |       |  |          |                        |       |  |       |  |   |                  |   |      |  |      |   |     |                                     |       |   |          |    |       |    |       |    |
| 후불형          | 매출액 20억원 이상인 중소기업  |   |         |      |                                  |      |  |        |                   |       |  |          |                        |       |  |       |  |   |                  |   |      |  |      |   |     |                                     |       |   |          |    |       |    |       |    |
| 시장대응형        | (일반) 매출액 20억원 이상인 중소기업 (재도약) 업력 7년 초과, 매출액 20억 미만 중소기업   |   |         |      |                                  |      |  |        |                   |       |  |          |                        |       |  |       |  |   |                  |   |      |  |      |   |     |                                     |       |   |          |    |       |    |       |    |
| 강소기업 100     | 강소기업100+ 선정기업(19~21선정)   |   |         |      |                                  |      |  |        |                   |       |  |          |                        |       |  |       |  |   |                  |   |      |  |      |   |     |                                     |       |   |          |    |       |    |       |    |
| 소부장전략        | 매출액 20억원 이상인 기업 중 소부장 전문기업 확인서 보유 중소기업   |   |         |      |                                  |      |  |        |                   |       |  |          |                        |       |  |       |  |   |                  |   |      |  |      |   |     |                                     |       |   |          |    |       |    |       |    |
| 소부장일반        | (일반) 매출액 20억원 이상인 중소기업 (재도약) 업력 7년 초과, 매출액 20억 미만 중소기업   |   |         |      |                                  |      |  |        |                   |       |  |          |                        |       |  |       |  |   |                  |   |      |  |      |   |     |                                     |       |   |          |    |       |    |       |    |
| 구분           | 분야 및 품목  |   |         |      |                                  |      |  |        |                   |       |  |          |                        |       |  |       |  |   |                  |   |      |  |      |   |     |                                     |       |   |          |    |       |    |       |    |
| 수출지향         | (수출강소) 매출액 100억원 이상, 수출액 500만불 이상인 중소기업 (수출성장) 매출액 50억원 이상, 수출액 100만불 이상인 중소기업   |   |         |      |                                  |      |  |        |                   |       |  |          |                        |       |  |       |  |   |                  |   |      |  |      |   |     |                                     |       |   |          |    |       |    |       |    |
| 민간투자         | (일반투자) 5억원 이상 민간투자를 받은 중소기업 (스케일업 팁스) 운영사 先투자 후, 추천 받은 기업  |   |         |      |                                  |      |  |        |                   |       |  |          |                        |       |  |       |  |   |                  |   |      |  |      |   |     |                                     |       |   |          |    |       |    |       |    |
| 후불형          | 매출액 20억원 이상인 기업 중 도전적 목표를 제시하는 중소기업  |   |         |      |                                  |      |  |        |                   |       |  |          |                        |       |  |       |  |   |                  |   |      |  |      |   |     |                                     |       |   |          |    |       |    |       |    |
| 시장대응형        | (일반) 매출액 20억원 이상인 중소기업 (재도약) 업력 7년 초과, 매출액 20억 미만 중소기업 (서비스) 서비스업을 영위하는 중소기업 (원전) 매출액 20억원 이상인 중소기업  |   |         |      |                                  |      |  |        |                   |       |  |          |                        |       |  |       |  |   |                  |   |      |  |      |   |     |                                     |       |   |          |    |       |    |       |    |
| 강소기업 100     | 좌동   |   |         |      |                                  |      |  |        |                   |       |  |          |                        |       |  |       |  |   |                  |   |      |  |      |   |     |                                     |       |   |          |    |       |    |       |    |
| 소부장전략        | 좌동   |   |         |      |                                  |      |  |        |                   |       |  |          |                        |       |  |       |  |   |                  |   |      |  |      |   |     |                                     |       |   |          |    |       |    |       |    |
| 소부장일반        | 좌동   |   |         |      |                                  |      |  |        |                   |       |  |          |                        |       |  |       |  |   |                  |   |      |  |      |   |     |                                     |       |   |          |    |       |    |       |    |
| 중점평가 사항      | 기술성, 사업성, 연구역량, 파급효과, 연구비 집행 계획 등 평가   | 기술성, 사업성, 선행연구 우수성 및 차별성, 연구역량, 연구윤리 등 평가   |         |      |                                  |      |  |        |                   |       |  |          |                        |       |  |       |  |   |                  |   |      |  |      |   |     |                                     |       |   |          |    |       |    |       |    |
| 기타사항         | <ul style="list-style-type: none"> <li><b>(관리시스템)</b> 중소기업 기술개발사업 종합관리시스템(SMTECH) 활용<br/>* 과제접수, 협약, 과제관리 등</li> <li><b>(민간투자)</b> 先 민간투자, 後 정부지원 방식의 투자연계형 R&amp;D 도입</li> <li><b>(연구개발계획서)</b> 연구개발 필요성, 연구개발 내용, 사업화 계획 중점 작성</li> <li><b>(신청서류)</b> 연구개발계획서 등 13종 내외의 신청서류 일괄 제출</li> </ul>  | <ul style="list-style-type: none"> <li><b>(관리시스템)</b> 범부처 통합연구지원 시스템(IRIS) 활용('23년~)<br/>* 과제접수, 협약, 과제관리 등</li> <li><b>(민간투자)</b> 출연 규모 확대(6억→12억) 등 민간주도 및 시장친화적 R&amp;D로 개편</li> <li><b>(연구개발계획서)</b> 연구개발 내용, 기술개발 역량, 선행 R&amp;D 실적 중점 작성</li> <li><b>(신청서류)</b> 자가진단표 도입 및 신청서류를 대폭 축소하여 기업부담 완화</li> </ul> |         |      |                                  |      |  |        |                   |       |  |          |                        |       |  |       |  |   |                  |   |      |  |      |   |     |                                     |       |   |          |    |       |    |       |    |

## 2. `23년 지원내용

- (사업목적) 중소기업이 기술개발을 통해 Scale-up 할 수 있도록 혁신역량 단계별 R&D지원과 신속한 사업화를 통해 기업성장 도모
- (지원규모) 총 1,456억원, 775개 과제 지원

### < `23년 지원규모 및 일정 >

| 내역사업    | 구분  | 상반기   | 하반기   | 계     |
|---------|-----|-------|-------|-------|
| 수출지향형   | 예산  | 201억  | 305억  | 506억  |
|         | 과제수 | 71개   | 148개  | 219개  |
| 시장확대형   | 예산  | 107억원 | 368억원 | 475억원 |
|         | 과제수 | 44개   | 245개  | 289개  |
| 시장대응형   | 예산  | 99억원  | 48억원  | 147억원 |
|         | 과제수 | 55개   | 40개   | 95개   |
| 강소기업100 | 예산  | 44억원  | -     | 44억원  |
|         | 과제수 | 15개   | -     | 15개   |
| 소부장전략   | 예산  | 157억원 | -     | 157억원 |
|         | 과제수 | 75개   | -     | 75개   |
| 소부장일반   | 예산  | 90억원  | 37억원  | 127억원 |
|         | 과제수 | 51개   | 31개   | 82개   |

[참고] 총 지원규모 내에서 차수별·세부과제별 지원규모는 변동될 수 있음

- (지원조건) 내역사업별 총 연구개발비의 65% 또는 75% 이내

\* 내역사업별 지원한도 및 정부지원 연구개발비는 세부 공고 확인

| 내역 사업   | 개발기간 및 지원한도                   | 정부지원 연구개발비 비중* | 지원방식       |
|---------|-------------------------------|----------------|------------|
| 수출지향형   | 최대 4년, 20억<br>(연차별 최대 5억 이내)  | 65% 이내         | 자유공모(품목지정) |
| 시장확대형   | 최대 2년, 6억<br>(연차별 최대 3억 이내)   | 75% 이내         |            |
| 시장대응형   | 최대 2년, 5억<br>(연차별 최대 2.5억 이내) | 75% 이내         |            |
| 강소기업100 | 최대 4년, 20억<br>(연차별 최대 5억 이내)  | 65% 이내         |            |
| 소부장전략   | 최대 2년, 6억<br>(연차별 최대 3억 이내)   | 75% 이내         |            |
| 소부장일반   | 최대 2년, 5억<br>(연차별 최대 2.5억 이내) | 75% 이내         |            |

※ 정부지원 및 기관부담 연구개발비는 「코로나-19로 인한 중소기업 R&D 부담 완화를 위한 특별지침(중기부 고시 제2021-92호, '21.12.28)」 연장 여부에 따라 비율이 변동 될 수 있음

### 3. 신청자격 등

□ (공통 자격) 「중소기업기본법」 제2조에서 정한 중소기업

□ (세부과제별 자격) 세부과제별 지원분야 또는 품목 등 신청자격 상이

| 내역사업    | 지원대상 및 조건  | 참고문서            |
|---------|--|-----------------|
| 수출지향형   | <p><b>(수출강소)</b> 최근년도 매출액 100억 원 이상이고 직·간접 수출실적이 500만불 이상인 기업</p> <p><b>(수출성장)</b> 최근년도 매출액 50억 원 이상이고 직·간접 수출실적이 100만불* 이상인 기업</p> <p>* 신청접수마감일로부터 최근 1년 이내 수출계약금액도 수출실적에 포함</p> <p>- 단, 수출성장 신청 기업 중 최근년도 매출액 20억 이상이고 수출실적 100만불* 이하인 기업 중 글로벌 경쟁력*을 보유한 기업은 신청 가능</p> <p>* 진출희망국가의 삼극특허 등록, 국제 표준 인증, 수상실적(CES 혁신상 등)을 보유하고, '해외진출역량서류' 추가 제출 필요</p> | 붙임 ①, ②         |
| 시장확대형   | <p><b>(민간투자연계)</b> 최근 3년 이내 민간투자 5억/10억 원 이상 투자 받은 중소기업</p> <p>- (일반투자) 민간투자 혹은 기보 보증연계 투자를 최근 3년간 5억원 이상 받은 기업 중 전략품목의 기술을 개발하고자 하는 중소기업</p> <p>- (스케일업 팁스) 스케일업 팁스 운영사에서 최근 3년 이내 先투자 (10억원 이상)를 받아 추천한 기술집약형 중소벤처기업</p> <p><b>(후불형)</b> 최근년도 매출액 20억 원 이상인 기업 중 도전적 기술을 개발하고자 하는 중소기업</p>   | 붙임 ①, ②<br>+ 별첨 |
| 시장대응형   | <p><b>(일반)</b> 최근년도 매출액 20억 원 이상인 기업 전략품목의 기술을 개발하고자 하는 중소기업</p> <p><b>(재도약)</b> 업력 7년 초과, 최근년도 매출액 20억 원 미만인 기업 중 전략품목의 기술을 개발하고자 하는 중소기업</p> <p><b>(서비스)</b> 서비스업을 영위하는 중소기업</p> <p>* 서비스과제는 매출액 기준 미적용</p> <p><b>(원전)</b> 원전분야 기술을 개발하고자 하는 중소기업(별도 공고)</p>   | 붙임 ①, ②<br>+ 별첨 |
| 강소기업100 | <p>강소기업100+ 선정기업('19~21)</p> <p>* 강소기업100R&amp;D 과제 기 선정기업 신청 불가</p>   | 붙임 ①, ②<br>+ 별첨 |
| 소부장전략   | <p>최근년도 매출액 20억 원 이상인 기업 중 소재부품장비 전문기업 확인서를 보유하고, 소부장 전략품목 기술을 개발하고자 하는 중소기업</p>   | 붙임 ①, ②<br>+ 별첨 |
| 소부장일반   | <p><b>(일반)</b> 최근년도 매출액 20억 원 이상인 기업 중 소부장 전략품목 기술을 개발하고자 하는 중소기업</p> <p><b>(재도약)</b> 업력 7년 초과, 최근년도 매출액 20억 원 미만인 기업 중 소부장 전략품목 기술을 개발하고자 하는 중소기업</p>   | 붙임 ①, ②<br>+ 별첨 |

- (신청자격의 검토·확인) 참여제한, 의무사항 불이행, 부채비율, 중복성 등 지원제외 조건을 검토하여 해당될 경우 지원 대상에서 제외
  - 입력정보와 신청서류가 상이한 경우 지원제외 될 수 있으며, 필요시 연구개발기관은 전문기관에서 요청한 관련 증빙서류를 제출하여야함
  - \* 선정(협약)된 이후, 지원 제외사항 등 결격사유가 확인된 경우 선정평가의 진행 여부(협약체결 여부)와 관계없이 지원제외(협약해약)로 처리
- (신청제한 및 지원 제외사항) [붙임1] 참고

#### 4. 신청기간 및 신청방법

◇ 연구개발계획서 및 신청 관련 서류 등 구비서류 서식은 '23년 1월 초까지 등 공고가 게시된 시스템에 업로드 예정

#### □ 연구개발계획서 접수기간

※ 민간투자연계과제는 수시접수 등에 따라 별도 공고 예정

#### ○ 신청·접수기간

- (상반기, 4월 지원과제) '23년 1월 16일(월) ~ 1월 30일(월), 18:00까지

\* 대상사업 : 수출지향형, 시장확대형(민간투자연계), 시장대응형, 강소기업100, 소부장전략, 소부장일반

- (하반기, 7월 지원과제) '23년 4월 10일(월) ~ 4월 28일(금), 18:00까지

\* 대상사업 : 수출지향형, 시장확대형(민간투자연계, 후불형) 시장대응형, 소부장일반

#### <과제 신청 전 필수 확인 사항>

- ☞ 2023년 범부처통합연구지원시스템(IRIS) 도입에 따라 연구개발과제 신청은 반드시 범부처통합연구지원시스템(IRIS)을 통하여 온라인으로 접수
  - \* 단, 시장확대형 후불형 과제는 중소기업기술개발 종합관리시스템(SMTECH)를 통해 접수 예정
- ☞ 접수 마감일에는 전산폭주로 인하여 접수가 지연되거나 장애가 발생할 수 있으므로 가급적 마감일 2~3일전에 온라인 신청완료 요망
  - \* 온라인 제출 완료 후 반드시 접수증 출력 요망
- ☞ 접수 마감일 18시 정각에 접수가 마감되오니 신청·접수에 유의하기 바람
  - \* 18시 이후, 신청 및 제출, 수정이 일체 불가하므로 18시 이전 반드시 제출 완료 필요
- ☞ 연구개발계획서 신청 관련 전산 및 전화 응대는 접수마감일 18:00 까지

#### □ (신청방법 및 구비서류) 내역사업별 세부과제 [붙임2] 참고

## 5. 추진절차

- ☞ 평가, 선정, 협약 일정 등은 신청과제 수에 따라 일부 조정될 수 있음
- ☞ 세부과제별로 추진절차는 상이할 수 있음

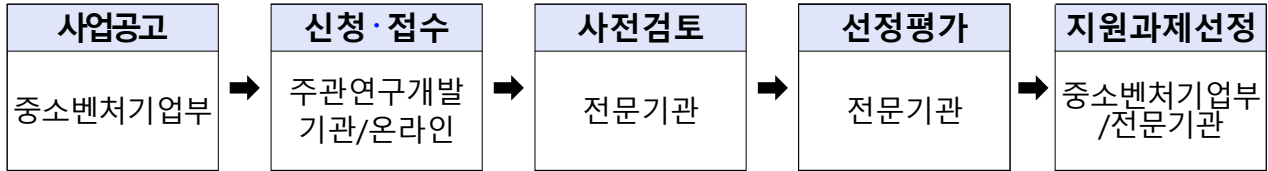

\* (주관연구개발기관) 과제 신청기업, (전문기관) 중소기업기술정보진흥원

## 6. 기술료 징수기준

### □ R&D 기술료 징수기준

- (납부대상) 최종평가 “완료” 과제의 연구개발기관으로서, 연구개발 결과물을 소유하고 실시하고자 하는 영리기관(위탁연구개발기관 제외)
- (납부방식) 연구개발 성과소유기관은 경상기술료 (매출기반 약정기술료) 방식으로 기술료를 전문기관에 납부

\* 「국가연구개발혁신법」, 「중소기업 기술개발 지원 사업 기술료 관리규정」에 따라 징수

## 7. 추진근거 및 추진체계

### □ 근거 법령 및 관련 규정

- 국가연구개발혁신법, 동법 시행령 및 시행규칙, 관련 행정규칙, 국가연구개발 시설장비의 관리 등에 관한 표준 지침 등
- 중소기업 기술혁신 촉진법 및 동법 시행령
- 중소기업기술개발지원사업 운영요령 및 관리지침
- 중소기업 기술혁신개발사업 관리지침
- 중소기업기술개발사업 기술료 관리 규정

\* 동 공고문에서 정하지 아니한 세부 내용은 상기 근거 법령 및 관련 규정을 적용함

□ 추진체계

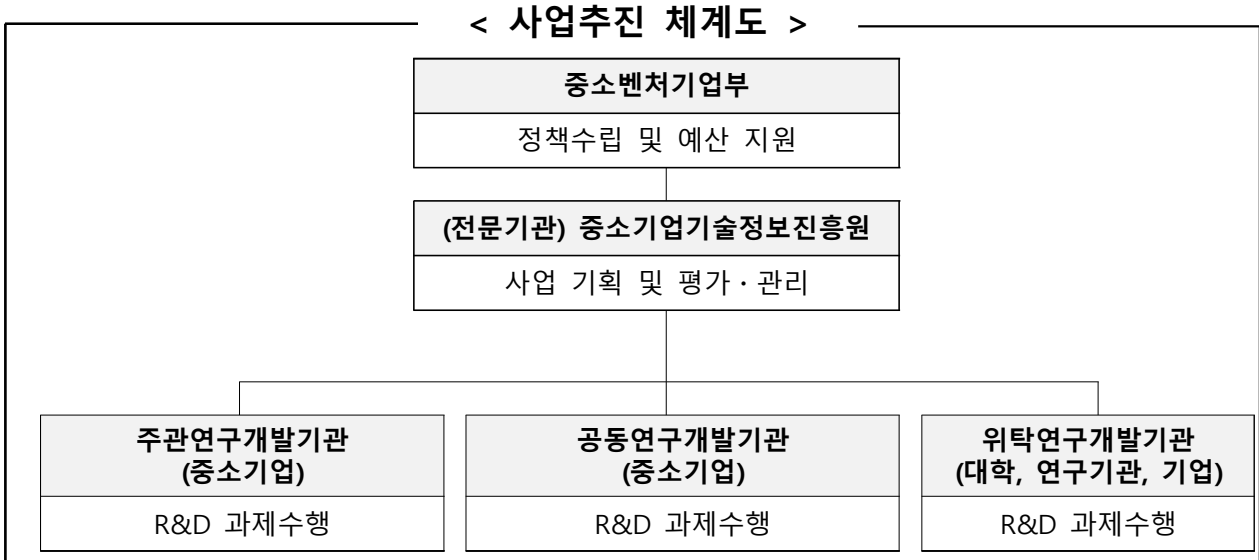

\* 대학, 연구기관 등 비영리기관은 위탁연구개발기관으로만 참여 가능

**8. 문의처**

□ 사업안내

| 담당기관(부서)       |                                 | 문의사항  | 전 화                                |
|----------------|---------------------------------|---|------------------------------------|
| 사업총괄           | 중소벤처기업부<br>(기술개발과)              | 시행계획 공고   | 중소기업 통합콜센터<br>(국번없이) 1357          |
| 전문기관           | 중소기업기술정보진흥원<br>(스케일업사업실, 전략사업팀) | 신청·접수, 연구개발계획서 작성,<br>과제평가, 유의사항 등              | IRIS 콜센터<br>(국번없이) 1877-2041       |
| 운영기관           | 한국벤처캐피탈협회                       | 민간투자연계과제의 신청·접수,<br>연구개발계획서 작성, 과제평가,<br>유의사항 등 | 02-2280-0424~6                     |
| IP-R&D<br>연계기관 | 한국특허전략개발원                       | IP-R&D 전략지원 프로그램                                | 02-3287-4336<br>044-201-0004, 0005 |

[붙임1] 신청방법 및 신청 또는 지원 제외사항 등 유의사항

[붙임2] 내역사업별 세부 지원내용